

Stadt Jena

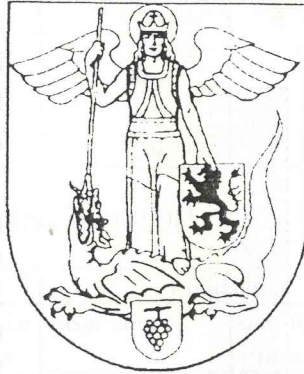

Jenaer Statistik

Quartalsbericht II/92

Ein Informationsdienst der Statistikstelle im Einwohnermeldeamt

Entwicklung der Wohnbevölkerung
(in Tausend)
Stand: 31.12. des Jahres

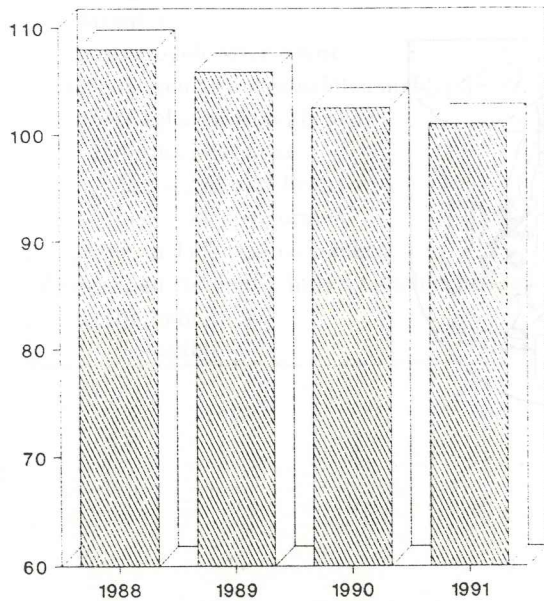

zu Tabelle 1

Arbeitslose in Jena
(Bereich Hauptamt)
Quelle: Arbeitsamt Jena

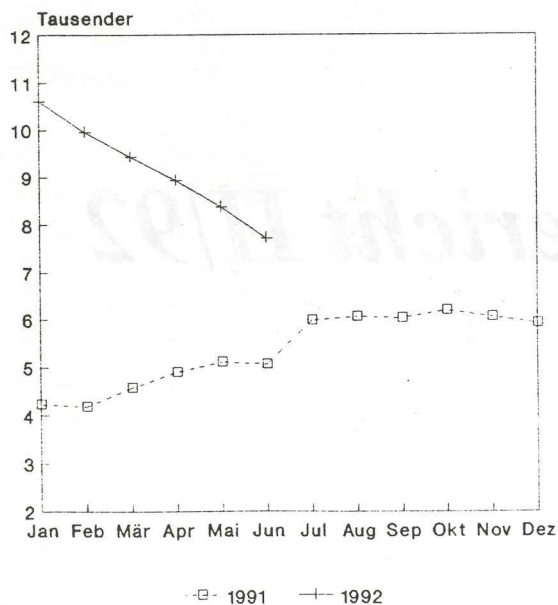

zu Tabelle 9

Zu nebenstehender Tabelle:

Vor kurzem wurden vom Thüringer Landesamt für Statistik die endgültigen amtlichen Bevölkerungszahlen per 31.12.1991 bereitgestellt. Diese Werte ersetzen die in unserem Bericht für das I. Quartal 1992 veröffentlichten vorläufigen Werte und sind in der nebenstehenden Tabelle in der 2. Spalte abgedruckt. Die endgültigen Werte sind niedriger (um 602 Personen) als die vorläufigen. Die für die Stichtage 31. März 1992 bis 30. Juni 1992 veröffentlichten Monatswerte stammen aus dem städtischen Register und tragen demzufolge vorläufigen Charakter. Es ist damit zu rechnen, daß auch diese Werte noch überhöht sind, so daß der vom 31.12.1991 zum 31.03.1992 ausgewiesene Bevölkerungsanstieg nicht als real angesehen werden kann. Voraussichtlich im Bericht für das III. Quartal 1992 werden wir näher auf die Bevölkerungsentwicklung in Jena eingehen.

Zeichenerklärungen:

- p vorläufige Werte
- nichts vorhanden
- 0 Zahlenwert kleiner als die Hälfte der verwendeten Einheit
- ... Angaben fallen später an
- . Zahlenwert unbekannt oder geheimzuhalten
- r berichtigte Angaben
- s geschätzte Angaben

1. Wohnbevölkerung (Hauptwohnsitz)

1.1. Angaben in Personen (Deutsche und Ausländer)

Stichtag	31. 12. 90	31. 12. 91	31.03.92	30.04.92	31.05.92	30.06.92
Bevölkerungsbestand insgesamt	102518	100967	p 1) 101152	p 1) 100879	p 1) 100901	p 1) 100852
davon:						
männlich	48416	47771	47883	47799	47815	47795
weiblich	54102	53196	53269	53080	53086	53057

Altersgruppen von ... bis unter	Wohnbevölkerung insgesamt					
	31. 12. 90	31. 12. 91	31.03.92	30.04.92	31.05.92	30.06.92
0 - 3	3732	3135	2901	2905	2819	2756
3 - 6	4116	3973	3963	3936	3926	3913
6 - 16	13846	13693	13773	13752	13769	13775
16 - 18	2354	2297	2316	2309	2311	2318
18 - 25	9864	9463	9561	9523	9495	9478
25 - 45	30685	30608	30718	30657	30680	30686
45 - 60	25244	20692	20723	20690	20718	20736
60 - 65	4430	4450	4456	4450	4458	4460
65 und älter	12677	12656	12741	12657	12725	12730

Altersgruppen von ... bis unter	Wohnbevölkerung männlich					
	31. 12. 90	31. 12. 91	31.03.92	30.04.92	31.05.92	30.06.92
0 - 3	1895	1592	1481	1484	1445	1415
3 - 6	2159	2059	2048	2033	2025	2013
6 - 16	7088	7035	7078	7070	7078	7075
16 - 18	1163	1159	1170	1168	1172	1181
18 - 25	4893	4742	4783	4765	4749	4738
25 - 45	15027	14982	15059	15055	15072	15085
45 - 60	12184	10127	10143	10131	10144	10153
60 - 65	2028	2063	2071	2069	2075	2076
65 und älter	4007	4012	4050	4024	4055	4059

Altersgruppen von ... bis unter	Wohnbevölkerung weiblich					
	31. 12. 90	31. 12. 91	31.03.92	30.04.92	31.05.92	30.06.92
0 - 3	1837	1543	1420	1421	1374	1341
3 - 6	1957	1914	1915	1903	1901	1900
6 - 16	6758	6658	6695	6682	6691	6700
16 - 18	1191	1138	1146	1141	1139	1137
18 - 25	4971	4721	4778	4758	4746	4740
25 - 45	15658	15626	15659	15602	15608	15601
45 - 60	13060	10565	10580	10559	10574	10583
60 - 65	2402	2387	2385	2381	2383	2384
65 und älter	8670	8644	8691	8633	8670	8671

1) alle Angaben dieser Spalte sind vorläufig

1.2. Ausländer in Jena ¹⁾

1.2.1. nach der Herkunft (Erdteile)

Herkunft	am Stichtag 31. 03. 92			am Stichtag 30. 06. 92		
	insgesamt	davon:		insgesamt	davon:	
		männlich	weiblich		männlich	weiblich
insgesamt	897	530	367	939	561	378
davon:						
Europa	470	206	264	503	231	272
Asien	222	158	64	226	162	64
Afrika	123	113	10	128	117	11
Amerika	70	47	23	70	46	24
Australien	1	-	1	1	-	1
Staatenlose	11	6	5	11	5	6

1.2.2 Ausgliederung ausgewählter Länder

Europa

darunter:

GUS	174	53	121	175	56	119
Ungarn	63	40	23	65	41	24
Bulgarien	56	29	27	57	30	27
Polen	43	14	29	57	28	29
Tschechoslowakei	36	11	25	37	11	26

Asien

darunter:

Vietnam	96	74	22	103	79	24
Jemen	28	18	10	29	19	10
China	13	7	6	16	9	7
Kamputchea	12	12	-	12	12	-
Mongolei	12	4	8	12	4	8

Afrika

darunter:

Libyen	72	71	1	75	73	2
Äthiopien	11	7	4	11	7	4
Nigeria	10	7	3	11	8	3
Sudan	11	11	-	11	11	-
Algerien	5	5	-	5	5	-

Amerika

darunter:

Chile	21	10	11	19	8	11
Kuba	17	16	1	17	16	1
Vereinigte Staaten von Amerika	9	6	3	11	7	4
Nicaragua	6	4	2	7	4	3
Brasilien	5	3	2	4	2	2
Kolumbien	4	3	1	4	3	1

¹⁾ Quelle: Einwohnermeldeamt - Ausländerbehörde

2. Eheschließungen und Geburten

Zeitraum		Eheschließungen insgesamt	Lebendgeburten		
			insgesamt	davon:	
				männlich	weiblich
IV. Quartal 1991		69	140	62	78
Jahr 1991		354	726	366	360
I. Quartal 1992		68	151	75	76
April 1992	p	33	47	24	23
Mai 1992	p	42	55	31	24
Juni 1992	p	37	61	40	21
II. Quartal 1992	p	112	163	95	68

3. Sterbefälle und Saldo Geburten/Sterbefälle (+ Lebendgeborenenüberschuß, - Sterbefallüberschuß)

		Sterbefälle			Saldo Geburten/Sterbefälle		
		insgesamt	davon:		insgesamt	davon:	
			männlich	weiblich		männlich	weiblich
IV. Quartal 1991		280	111	169	-140	-49	-91
Jahr 1991		1079	494	585	-353	-128	-225
I. Quartal 1992		269	114	155	-118	-39	-79
April 1992	p	98	39	59	-51	-15	-36
Mai 1992	p	73	33	40	-18	-2	-16
Juni 1992	p	113	52	61	-52	-12	-40
II. Quartal 1992	p	284	124	160	-121	-29	-92

4. Klimadaten für Jena II/92

(Quelle: Deutscher Wetterdienst, Wetteramt Weimar)

	April 1992	Mai 1992	Juni 1992
<u>Lufttemperatur (in °C)</u>			
Monatsmittel	9,2	15,4	18,4
Maximum	25,0	29,3	32,1
Minimum	-2,2	1,3	8,6
<u>relative Luftfeuchte (in %)</u>			
Monatsmittel	61	59	65
<u>Luftdruck (in hPa)</u>			
Monatsmittel	993,9	986,8	978,1
<u>Niederschlag (in mm)</u>			
Monatssumme	28,2	24,7	39,1
<u>Sonnenscheindauer (in Stunden)</u>			
Monatssumme	146,0	267,1	149,9
<u>Frosttage (Anzahl)</u>			
(Min < 0°C)	2	-	-
<u>Eistage (Anzahl)</u>			
(Max < 0°C)	-	-	-
<u>Sommertage (Anzahl)</u>			
(Max. >=25°C)	1	10	11
<u>Heiße Tage (Anzahl)</u>			
(Max. >=30°C)	-	-	2
<u>Tage mit Niederschlag (Anzahl)</u>			
(>= 0,1 mm)	15	7	13
<u>Tage mit Schneefall (Anzahl)</u>			
(>= 0,1 mm)	1	-	-

5. Immissionen

5.1. Schwefeldioxid (SO₂)

	April 1992		Mai 1992		Juni 1992	
	Milligramm / m ³					
Monatsmittel	1)	0,02	1)	0,01	1)	0,02
	2)	0,04	2)	Stationsausfall	2)	0,03
Maximales Tagesmittel	1)	0,09	1)	0,02	1)	0,06
	2)	0,20	2)	Stationsausfall	2)	0,06
Maximales 30 - Minutenmittel	1)	0,63	1)	0,07	1)	0,15
	2)	0,43	2)	Stationsausfall	2)	0,16

Grenzwerte lt. TA-Luft:

IW1 = zulässige Dauerbelastung = 0,14 mg/m³

IW2 = zulässige kurzfristige Belastung = 0,40 mg/m³

5.2. Schwebstaub

	April 1992		Mai 1992		Juni 1992	
	Milligramm / m ³					
Monatsmittel	2)	0,06	2)	0,06	2)	liegt
Maximales Tagesmittel	2)	0,22	2)	0,17	2)	keine
Maximales 30 - Minutenmittel	2)	0,39	2)	0,26	2)	Meldung vor

Grenzwerte lt. TA-Luft:

IW1 = zulässige Dauerbelastung = 0,15 mg/m³

IW2 = zulässige kurzfristige Belastung = 0,30 mg/m³

- 1) Meßstelle Löbdergraben
- 2) Meßstelle Fürstengraben

6. Entwicklung des Wohnungsbestandes im II. Quartal 1992

	Wohnungen in Wohn- und Nichtwohngebäuden							Wohnräume 1)
	insgesamt 2)	davon mit ... Räumen						
		1	2	3	4	5	6 und mehr	
Bestand 31.03.92	46282	5391	9880	19611	8942	1908	550	132847
Zugänge II/92	17	-	-	3	6	6	2	75
Abgänge II/92	26	1	-	4	7	12	2	113
Reinzugang	-9	-1	-	-1	-1	-6	-	-38
Bestand 30.06.92	46273	5390	9880	19610	8941	1902	550	132809

- 1) Anfangsbestand (01.01.1991) entsprechend der Definition der ehemaligen DDR ohne Küchen; Veränderungen einschließlich Küchen entsprechend der in der BR Deutschland gültigen Definition. Ausgewiesener Endbestand = Mischbestand mit verminderter Aussagefähigkeit.
- 2) Einschließlich leerstehender Wohnungen. Die Zahl leerstehender Wohnungen ist unbekannt. Die Bestandszahlen sind weiterhin überhöht durch nicht vollständig erfaßte Umwandlungen von Wohnungen in Gewerberaum.

7. Wohngeldanträge und -bewilligungen

	Mengen- einheit	1991	1992				Gesamt- zeitraum (Okt. '91 - Juni '92)
		IV. Quartal	I. Quartal	April	Mai	Juni	
Bearbeitete Anträge	Anzahl	6381	9435	3699	1842	1773	23130
darunter:							
bewilligte Anträge	Anzahl	5439	7778	2923	1542	1526	19208
davon:							
Mietzuschuß	Anzahl	5181	7434	2675	1441	1435	18166
Lastenzuschuß	Anzahl	258	344	248	101	91	1042
Von den bewilligten Anträgen sind							
* Bewilligungen für Senioren	Anzahl	3426	2704	476	197	133	6936
* Bewilligungen für Arbeitslose	Anzahl	338	681	784	506	528	2837
Auszahlungen insgesamt	1000 DM	2300,3	7993,5	2798,3	2082,4	1978,0	17152,5
Anteil der bewilligten Anträge an den bearbeiteten Anträgen	Prozent	85,2	82,4	79,0	83,7	86,1	83,0

8. Wohnungssuchende und Wohnungsvergabe

	1991 s	I. Quartal	1992			II. Quartal
		1992	April	Mai	Juni	1992
Anzahl der Fälle						
Vorliegende Anträge am Ende des jeweiligen Berichtszeitraumes	3700	4225	4443	4524	4633	4633
Zugänge	.	960	301	188	216	705
Abgänge	.	435 r	83	107	107	297
davon durch:						
Versorgung mit Wohnraum	1570	346	66	91	90	247
Wohnungstausch	.	89 r	17	16	17	50
Von den mit Wohnraum versorgten Antragstellern erhielten eine						
Einraumwohnung	530	105	25	38	31	94
Zweiraumwohnung	360	87	17	22	30	69
Dreiraumwohnung	480	114	15	23	18	56
Vierraumwohnung	.	38	9	8	11	28
Wohnung mit 5 und mehr Wohnräumen	200	2	-	-	-	-
Von den Zugängen an Antragstellern bemühen sich um eine						
Einraumwohnung	.	443	118	85	90	293
Zweiraumwohnung	.	243	95	59	70	224
Dreiraumwohnung	.	195	61	26	37	124
Vierraumwohnung	.	70	26	17	16	59
Wohnung mit 5 und mehr Wohnräumen	.	9	1	1	3	5

9. Arbeitsmarkt

Quelle: Arbeitsamt Jena 1)

Monat	Arbeits-suchende insgesamt	darunter: Arbeitslose			von den Arbeitslosen in Spalte 3 sind				Vermitt-lungen	offene Stellen	Arbeits-losen-quote in Prozent
		insgesamt	davon:		Jugendliche unter 20 Jahren	Jugendliche 20 bis unter 25 Jahren	Aus-länder	Schwer-behinderte			
1	2	3	Männer	Frauen	6	7	8	9	10	11	12
1992											
April	17138	8929	3336	5593	242	1152	213	210	482	993	12,3
Mai	16652	8372	3051	5321	213	1048	242	215	786	831	11,5
Juni	15681	7723	2780	4943	184	954	191	209	558	955	10,6
1991											
April	.	4896	2346	2550	270	791	121	95	151	165	6,0
Mai	.	5103	2454	2649	343	877	120	76	223	192	6,2
Juni	.	5066	2418	2648	330	886	119	83	428	557	6,2

1) Kennziffern betreffen das Hauptamt (einschließlich Landkreis Jena)

10. Gewerbean- und -abmeldungen

Zeitraum	Veränderungsart	insgesamt	davon nach Art des Betriebes			
			Industrie	Prod.Handwerk	Handel	sonstige
April 1992	Anmeldungen	135	7	15	44	69
	Abmeldungen	86	-	9	35	42
	Saldo	+49	+7	+6	+9	+27
Mai 1992	Anmeldungen	88	4	5	33	46
	Abmeldungen	31	-	4	9	18
	Saldo	+57	+4	+1	+24	+28
Juni 1992	Anmeldungen	126	2	10	46	68
	Abmeldungen	62	3	4	25	30
	Saldo	+64	-1	+6	+21	+38
II. Quartal 1992	Anmeldungen	349	13	30	123	183
	Abmeldungen	179	3	17	69	90
	Saldo	+170	+10	+13	+54	+93
II. Quartal 1991	Anmeldungen	418	5	18	176	219
	Abmeldungen	130	-	9	66	55
	Saldo	+288	+5	+9	+110	+164

11. Produzierendes Gewerbe

(Ergebnisse der abrechnenden Betriebe mit 20 und mehr Beschäftigten)

Zeitraum	Beschäftigte insgesamt	darunter: Arbeiter	Geleistete Arbeiterstunden	Löhne und Gehälter	Umsatz insgesamt	darunter: Auslandsumsatz
	Personen		1000 Std.	1000 DM		
April 1992	12130 p	6112 p	609 p	23849 p	42102 p	5004 p
Mai 1992	12023 p	6022 p	555 p	28699 p	41624 p	5350 p
Juni 1992	11791 p	5871 p	613 p	28984 p	40332 p	3697 p
II. Quartal 1992	11981 p	6002 p	1777 p	81532 p	124058 p	14051 p
II. Quartal 1991	24877 p	12565 p	3227 p	100820 p	130375 p	22051 p
1. Halbjahr 1992	12254 p	5916 p	3651 p	271981 p ¹⁾	241096 p	31048 p
1. Halbjahr 1991	29651 p	15487 p	8400 p	214836 p	262733 p	56517 p

1) enthält Ablösesummen Zeiss

12. Bauhauptgewerbe

(Ergebnisse der abrechnenden Betriebe mit 20 und mehr Beschäftigten)

	II. Quartal 1992	davon:			1. Halbjahr	
		April	Mai	Juni	1992	1991
Beschäftigte insgesamt - Personen -	660	642	652	686	692	587
Geleistete Arbeitsstunden - 1000 Stunden -	263	85	82	96	522	335
Löhne und Gehälter - 1000 DM -	6102	1857	2031	2214	11443	6106
Umsatz insgesamt - 1000 DM -	18191	4294	5344	8553	40492	17158
darunter: baugewerblicher Umsatz - 1000 DM -	16620	4185	5226	7209	38508	16948

13. Ausbaugewerbe

(Ergebnisse der abrechnenden Betriebe mit 20 und mehr Beschäftigten)

	II. Quartal 1992	davon:			1. Halbjahr	
		April	Mai	Juni	1992	1991
Beschäftigte insgesamt - Personen -	492	512	495	469	496	425
Geleistete Arbeitsstunden - 1000 Stunden -	162	57	48	57	336	311
Löhne und Gehälter - 1000 DM -	3431	1190	1103	1138	6822	5074
Umsatz insgesamt - 1000 DM -	9399	2845	2986	3568	20095	10496
darunter: baugewerblicher Umsatz - 1000 DM -	8677	2647	2762	3268	18637	9712

14. Bestandsentwicklung Kraftfahrzeuge im 1. Halbjahr 1992

Stichtag bzw. Zeitraum	KFZ- Bestände	Saldo der Ver- änderungen	Zugänge		Abgänge	
			insgesamt	darunter: Neuzulassungen	insgesamt	darunter: durch Löschung
I. Quartal 1992	56910	-363	3304	1576	3667	2921
April 1992	57136	226	1380	698	1154	934
Mai 1992	57206	70	1138	542	1068	683
Juni 1992	57284	78	1174	581	1096	771
1.1.-30.6.1992	57284	11	6996	3397	6985	5309

Im I. Halbjahr 1992 wurden erteilt:

- * 1555 Führerscheine
- * 151 Fahrgastbeförderungserlaubnisse
- * 4 Fahrlehrerscheine
- * 118 Internationale Führerscheine

15. Erfassungsstand im zentralen Fahrzeugregister (Flensburg) ¹⁾
Stand: 30.06.1992

Krafträder insgesamt	546
darunter:	
weibliche Halter	28
Personenkraftwagen insgesamt	27318
darunter:	
Kombinationskraftwagen	3044
Kleinbusse	451
mit Dieselantrieb	2022
weibliche Halter	5244
Kraftomnibusse	94
Lastkraftwagen	1364
darunter:	
mit Spezialaufbau	88
Zugmaschinen	98
übrige Kraftfahrzeuge	201
darunter:	
Wohnmobile	36
Krankenkraftwagen	35
Feuerwehrfahrzeuge	28
Kraftfahrzeuge mit amtlichen Kennzeichen insgesamt	
- mit Fahrzeugbrief	29575
- ohne Fahrzeugbrief	46
Außerdem	
Kraftfahrzeuganhänger	1997

1) Diese Zahlen kennzeichnen nicht den Fahrzeugbestand, sondern den Stand der Umkennzeichnung. Sie vermitteln aber erstmals einen Anhaltspunkt über die Zusammensetzung der Fahrzeuge nach Fahrzeugarten.

16. Straßenverkehrsunfälle im II. Quartal 1992

Unfallkategorie	II. Quartal 1992	Zu- (+) bzw. Abnahme (-) gegenüber		1. Halbjahr 1992	Zu- (+) bzw. Abnahme (-) gegenüber dem 1. Halbjahr 1991
		I. Quartal 1992	II. Quartal 1991		
Anzahl					
Verunglückte Personen					
Unfälle insgesamt	798	+72	+311	1524	+706
davon:					
Unfälle mit Personenschaden insgesamt	89	+29	+14	149	+34
davon:					
Unfälle mit Getöteten	1	-1	-1	3	-
Unfälle mit Verletzten	88	+30	+15	146	+34
davon:					
Unfälle mit Schwerverletzten	19	-2	-1	40	+2
Unfälle mit Leichtverletzten	69	+32	+16	106	+32
Unfälle mit nur Sachschaden insgesamt	709	+43	+297	1375	+672
davon:					
Sachschaden von DM 4000,- und mehr bei einem Geschädigten	24	+17	+4	65	+35
Sachschaden von weniger als DM 4000,- bei jedem der Ge- schädigten (Bagatellunfälle)	685	+60	+293	1310	+637
Verunglückte Personen insgesamt	107	+33	+2	181	+24
davon:					
getötete Personen	1	-1	-1	3	-
verletzte Personen	106	+34	+3	178	+24
davon:					
schwerverletzte Personen	19	-12	-4	50	+8
leichtverletzte Personen	87	+46	+7	128	+16

17. Müllabfuhr

Quelle: Stadtwirtschaft Jena

Zeitraum	1991			1992		
	Müllabfuhr insgesamt	davon:		Müllabfuhr insgesamt	davon:	
		Haushaltmüll	Sperrmüll		Haushaltmüll	Sperrmüll
Kubikmeter						
I. Quartal	88737	74583	14154	95267	71625	23642
II. Quartal	92408	75721	16687	91801	67157	24644
davon: April	32114	26341	5773	32882	22965	9917
Mai	30407	25586	4821	27742	20540	7202
Juni	29887	23794	6093	31177	23652	7525

18. Innerstädtischer Nahverkehr

(Quelle: Jenaer Nahverkehrsgesellschaft mbH)

18.1 Fahrzeugbestand im Durchschnitt

Zeitraum	Straßenbahnen		Omnibusse
	Triebwagen	Beiwagen	
	Anzahl		
1990	29	53	88
1991	29	52	83
I. Quartal 1992	29	50	80
II. Quartal 1992	28	47	76
II. Quartal 1991	29	53	85

18.2 Gefahrene Wagenkilometer und beförderte Personen

Zeitraum	Gefahrene Wagenkilometer			Beförderte Personen (Straßenbahn und Omnibus)		
	Straßenbahnen		Omnibusse	insgesamt	je Tag	je Nutzfahrkilometer
	Triebwagen	Beiwagen				
	1000 Kilometer			1000 Pers.	Personen	
1990	917	1728	3214	39742	108883	6,8
1991	803	1425	3364	31399	86025	5,6
I. Quartal 1992	228	427	788	6230	68456	4,1
II. Quartal 1992	195	360	845	4574	50265	3,3
II. Quartal 1991	221	410	834	8636	94901	5,9

19. Besucher ausgewählter Einrichtungen Jenas

(Quelle: jeweilige Einrichtung)

Einrichtung	1992				1991
	April	Mai	Juni	II. Quartal	II. Quartal
Zeiss-Planetarium	7820	8315	6218	22353	20903
Botanischer Garten	5376	4410	5921	15707	15276
Stadtmuseum Alte Göhre	1890	1858	2534	6282	4421
Romantikerhaus	686	734	938	2358	1947
Phyletisches Museum	1981	1465	1500	4946	3285
Optisches Museum	964	951	1204	3119	4079
Schiller-Gedenkstätte	361	506	692	1559	1678
Goethe-Gedenkstätte	182	414	355	951	648
Galerie Lobeda-West	515	320	337	1172	430
Theaterhaus Jena	773	1171	634	2578	3094
Haus auf der Mauer	846	567	472	1885	3619
Jenaer Philharmonie	3093	2281	1808	7182	5011
Ernst-Haeckel-Haus	515	405	343	1263	1560

20. Beherbergungswesen

20.1. Beherbergungsstätten, Gäste, Betten und Kapazitätsauslastung

Zeitraum	Betriebe		Betten / Schlafgelegenheiten		Durchschnittliche Auslastung in Prozent	
	insgesamt	darunter: geöffnete	insgesamt	darunter: angebotene	aller	der
					Betten / Schlafgelegenheiten	
April 1992	12	10	1072	855	31,9	40,0
Mai 1992	12	11	1072	922	37,2	43,7
Juni 1992	13	12	1087	932	38,8	45,5
1. Halbjahr 1992	33,2	43,4

20.2. Ankünfte, Übernachtungen und Aufenthaltsdauer der Gäste

Zeitraum	Ankünfte		Übernachtungen		Durchschnittliche Aufenthaltsdauer in Tagen	
	insgesamt	darunter: Ausländer	insgesamt	darunter: Ausländer	insgesamt	darunter: Ausländer
April 1992	3756	293	10252	809	2,7	2,8
Mai 1992	6128	441	12373	1651	2,0	3,7
Juni 1992	6355	391	12652	2305	2,0	5,9
II. Quartal 1992	16239	1125	35277	4765	2,2	4,2
I. Quartal 1992	13793	531	26923	1041	2,0	2,0
1. Halbjahr 1992	30032	1656	62200	5806	2,1	3,5

21. Rettungswesen und Feuerwehr I. Quartal, April bis Juni 1992

	Kennziffer	I. Quartal 1992	II. Quartal 1992	davon		
				April	Mai	Juni
Berufsfeuerwehr	Alarmer insgesamt	439	481	142	165	174
	davon:					
	Brandeingriffe insgesamt	89	84	31	35	18
	darunter:					
	Großbrände	-	2	1	1	-
	Technische Hilfeleistungen	294	352	95	116	141
darunter:						
Tiere und Insekten	27	47	12	14	21	
Fehlalarme	56	45	16	14	15	
darunter:						
Blinder Alarm	34	29	12	9	8	
Böswillige Alarmierung	3	4	1	2	1	
Einsätze im Rettungsdienst	Notarzteinsetzfahrzeuge	657	779	227	282	270
	Rettungswagen	1230	1573	435	589	549
	Krankentransportwagen	3572	3642	1182	1255	1205
	Ärztlicher Notfalldienst	1068	1191	404	391	396
	Rettungshubschrauber	17	35	16	12	7

22. Energieversorgung

Wärmeversorgung ¹⁾

(Quelle: Ostthüringer Energieversorgung AG)

	1990	1991	I. Quartal 1992	II. Quartal 1992
	Gigawattstunden			
Gesamtbeschaffung	1025,7	1037,4	329,4	159,1
davon:				
Fremdbezug	1,5	-	-	-
Eigenerzeugung	1024,2	1037,4	329,4	159,1
Gesamtabsatz ²⁾	887,8	915,0	302,6	136,5

1) Zur Stromversorgung (Ostthüringer Energieversorgung AG) sind abrechnungsbedingt nur jährliche Angaben möglich.
Die Veröffentlichung von Werten erfolgt damit jeweils nur im Bericht für das IV. Quartal

2) abzüglich Betriebsverbrauch und Netzverluste

23. Sozialstatistik

23.1 Sozialhilfeempfänger in der Stadt Jena (laufende Hilfe zum Lebensunterhalt außerhalb und innerhalb von Einrichtungen) nach Deutschen und Ausländern

Berichtszeitraum	Sozialhilfeempfänger in Fällen			Sozialhilfeempfänger in Personen		
	insgesamt	Deutsche	Ausländer	insgesamt	Deutsche	Ausländer
Dez. 1990	70	64	6	166	150	16
Dez. 1991	1080	1069	11	1388	1369	19
April 1992 p	907	896	11	1226	1203	23
Mai 1992 p	900	890	10	1192	1172	20
Juni 1992 p	892	883	9	1178	1161	17

23.2 Empfänger von Sozialhilfe (laufende Hilfe zum Lebensunterhalt und Hilfe in besonderen Lebenslagen) außerhalb und innerhalb von Einrichtungen nach Personen

Berichtszeitraum	insgesamt		außerhalb von Einrichtungen		innerhalb von Einrichtungen	
	laufende Hilfe zum Lebensunterhalt	Hilfe in besonderen Lebenslagen	laufende Hilfe zum Lebensunterhalt	Hilfe in besonderen Lebenslagen	laufende Hilfe zum Lebensunterhalt	Hilfe in besonderen Lebenslagen
1990	166	.	166	.	-	-
1991	1743 p	967 p	913	137	830 p	830 p
April 1992 p	1226	772	573	119	653	653
Mai 1992 p	1192	772	539	119	653	653
Juni 1992 p	1178	771	525	118	653	653
II. Quartal 1992 p	1268	774	615	121	653	653

23.3 Empfänger von Sozialhilfe (laufende Hilfe zum Lebensunterhalt und Hilfe in besonderen Lebenslagen) außerhalb und innerhalb von Einrichtungen nach Fällen

Berichtszeitraum	insgesamt		außerhalb von Einrichtungen		innerhalb von Einrichtungen	
	laufende Hilfe zum Lebensunterhalt	Hilfe in besonderen Lebenslagen	laufende Hilfe zum Lebensunterhalt	Hilfe in besonderen Lebenslagen	laufende Hilfe zum Lebensunterhalt	Hilfe in besonderen Lebenslagen
Dez. 1990	70	-	70	-	-	-
Dez. 1991	1080 p	932 p	250	102	830 p	830 p
April 1992 p	907	764	254	111	653	653
Mai 1992 p	900	764	247	111	653	653
Juni 1992 p	892	763	239	110	653	653

23.4 Ausgaben und Einnahmen für Sozialhilfe in Jena in 1000 DM

Berichtszeitraum	Ausgaben		Einnahmen		reine Ausgaben	
	insgesamt	dar. für Hilfe in Einrichtungen	insgesamt	dar. für Hilfe in Einrichtungen	insgesamt	dar. für Hilfe in Einrichtungen
1990	162,5	-	-	-	162,5	-
1991	15645,5	14436,6	10425,5	10244,1	5220,0	4192,5
1. Halbjahr 1992 p	12766,6	11664,4	8239,1	7874,9	4527,5	3789,5

23.5 Sozialhilfe - Ausgaben nach der Zweckbestimmung in 1000 DM

Berichtszeitraum	insgesamt	laufende Hilfe zum Lebensunterhalt			Hilfe in besonderen Lebenslagen		
		insgesamt	außerh.v. Einrichtungen	innerh.v. Einrichtungen	insgesamt	außerh.v. Einrichtungen	innerh.v. Einrichtungen
1990	162,5	162,5	162,5	-	-	-	-
1991	15645,5	1448,6	972,4	476,2	14196,9	236,5	13960,4
1. Halbjahr 1992 p	12766,6	1750,8	917,5	833,3	11015,8	184,7	10831,1

24. Städtische Steuereinnahmen

Zeitraum	Steuereinnahmen insgesamt (brutto)	davon:			Gemeindeanteil an der Einkommensteuer	Steuereinnahmen insgesamt (netto)
		Grundsteuer A und B	Gewerbesteuer nach Ertrag und Kapital	sonstige Gemeindesteuern		
1000 DM						
II. Quartal 1992	1980	923	959	98	3281	5261
II. Quartal 1991	1370	1185	153	32	635	2005
1. Halbjahr 1992	3417	1817	1436	164	3281	6698
1. Halbjahr 1991	1395	1187	153	55	635	2030

25. Bestand, Benutzer, Entleihungen in Bibliotheken und im Stadtarchiv

Zeitraum	Stadtarchiv			Kinderbibliothek		Ernst-Abbe-Bibliothek		
	Benutzer	mündl. Anfragen	schriftl. Anfragen	Benutzer	Entleihungen	Bestand	Benutzer	Entleihungen
April 1992	89	189	25	4274	17244	207384	7559	32213
Mai 1992	75	481	18	4494	16156	205643	8266	32097
Juni 1992	91	573	16	4764	21944	204499	8848	32396
II. Quartal 1992	255	1243	59	-	55344	-	-	96706
Ende II. Quartal 1992	-	-	-	4764	-	204499	8848	-
II. Quartal 1991	-	-	-	-	47432	-	-	83816
Ende II. Quartal 1991	-	-	-	4181	-	200741	7390	-

26. Ausgewählte Kennziffern des Gesundheitswesens

	1991	I. Quartal 1992	1. Halbjahr 1992
	Anzahl der Fälle		
Vorzeitige Schwangerschaftsunterbrechungen	947	240	451
darunter:			
legal eingeleiteter Abort	813	208	390
Erkrankungen an ausgewählten meldepflichtigen übertragbaren Krankheiten			
- Enteritis infectiosa	109	30	55
davon: Salmonellose	81	25	48
übrige Formen	28	5	7
Zugänge an Tuberkulosekranken	10	5	11
Zugänge an meldepflichtigen Geschlechtskrankheiten	48	.	26
davon: männlich	34	.	13
weiblich	14	.	13

Jahr	Hilfe in besonderen Lebenslagen		Hilflosigkeit		Hilflosigkeit	
	1990	1991	1990	1991	1990	1991
1990	12.666	12.504	14.824	14.824	14.824	14.824
1991	12.504	12.504	14.824	14.824	14.824	14.824
1992	12.504	12.504	14.824	14.824	14.824	14.824

Jahr	Gesundheitliche Versorgung		Gesundheitliche Versorgung		Gesundheitliche Versorgung	
	1990	1991	1990	1991	1990	1991
1990	12.666	12.504	14.824	14.824	14.824	14.824
1991	12.504	12.504	14.824	14.824	14.824	14.824
1992	12.504	12.504	14.824	14.824	14.824	14.824

Jahr	Gesundheitliche Versorgung		Gesundheitliche Versorgung		Gesundheitliche Versorgung	
	1990	1991	1990	1991	1990	1991
1990	12.666	12.504	14.824	14.824	14.824	14.824
1991	12.504	12.504	14.824	14.824	14.824	14.824
1992	12.504	12.504	14.824	14.824	14.824	14.824